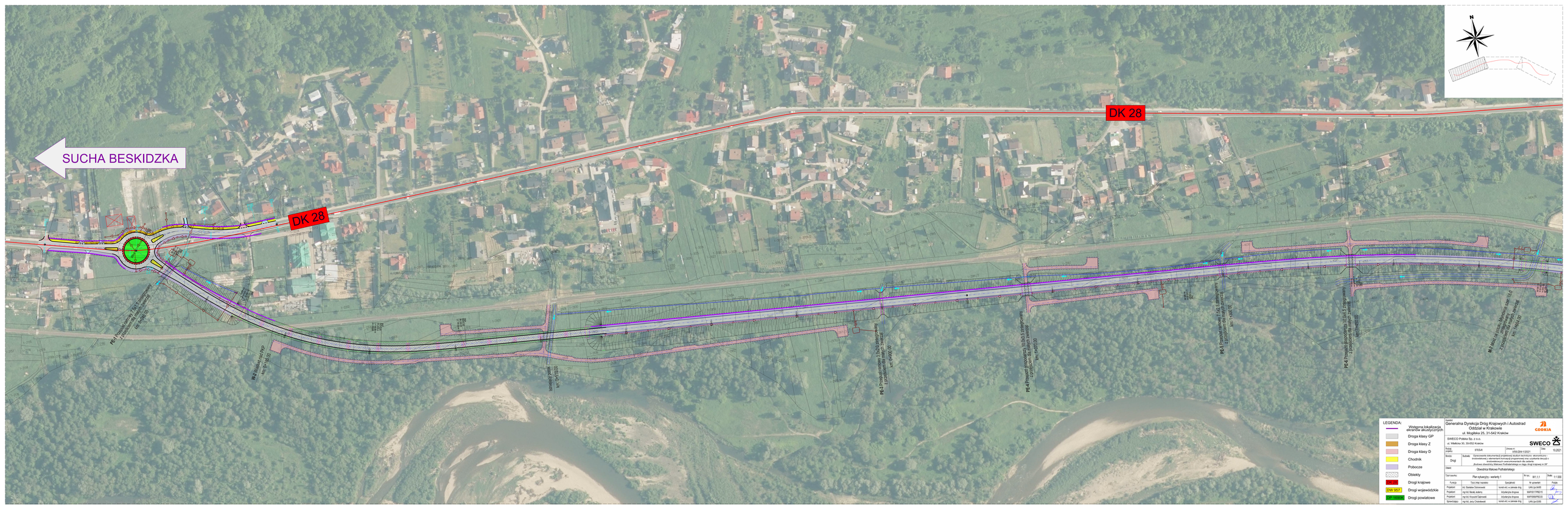

SUCHA BESKIDZKA
DK 28
DK 28
PE-1 Przejście dwupoziomowe 1+5/4,5 samochodowo-pieszo-rowerowe dla ruchu lokalnego km: 0+460,00
PE-2 Przejście dwupoziomowe 1+3/4,5 samochodowo-pieszo-rowerowe dla ruchu lokalnego km: 0+900,00
PE-3 Przejście dwupoziomowe 1+3/4,5 samochodowo-pieszo-rowerowe dla ruchu lokalnego km: 1+400,00
PE-4 Przejście dwupoziomowe 1+3/4,5 samochodowo-pieszo-rowerowe dla ruchu lokalnego km: 1+600,00
PE-5 Przejście dwupoziomowe 2/1,0+5,5 samochodowo-pieszo-rowerowe dla ruchu lokalnego km: 1+800,00
M-2 Most nad potokiem Mokrzyca, szer. 16,0 + 2 przejścia dla ruchu pieszego km: 1+640,00
M-3 Most nad potokiem Mokrzyca, szer. 16,0 + 2 przejścia dla ruchu pieszego km: 1+940,00
Most nad potokiem Mokrzyca, szer. 16,0 + 2 przejścia dla ruchu pieszego km: 0+181,00
Istniejący most km: 0+510,00
N
LEGENDA:
Wstępna lokalizacja ekranów akustycznych
Droga klasy GP
Droga klasy Z
Droga klasy D
Chodnik
Pobocze
Obiekty
DK28
Drogi krajowe
DW 957
Drogi wojewódzkie
1 nr 1234
Drogi powiatowe
Inwestor:
Generalna Dyrekcja Dróg Krajowych i Autostrad
Oddział w Krakowie
ul. Mogilska 25, 31-542 Kraków
GDDKiA
Projektant:
SWECO Polska Sp. z o.o.
ul. Wielicka 30, 30-552 Kraków
SWECO
Nr umowy: 615/24
Umowa nr: 618/ZI/24-1/2/21
Data: 10.2021
Branża: Drogi
Tytuł: Opracowanie dokumentacji projektowej studium techniczne, ekonomiczno-środowiskowe z elementami koncepcji programowej oraz uzyskanie decyzji o środowiskowych uwarunkowaniach dla zadania: „Budowa obwodnicy Mszany Podhalańskiej w ciągu drogi krajowej nr 28"
Obiekt: Obwodnica Mszany Podhalańskiej
Tytuł rysunku: Plan sytuacyjny - wariant I
Nr rys.: SIT.1.1
Skala: 1:1 000
Funkcja | Tytuł, stop. naukowy | Specjalność | Nr uprawnień | Podpis
Projektant: inż. Stanisław Zabrzeski | konstr.-inż. w zakresie dróg | UPA Lic/p 34/05
Projektant: mgr inż. Michał Jodełka | dyplomowany drogowy | MAP/0127/PDG/15
Projektant: mgr inż. Krzysztof Zabrzeski | dyplomowany drogowy | MAP/0085/PDG/20
Sprawdzający: mgr inż. Jerzy Ciszkiewicz | konstr.-inż. w zakresie dróg | UPA Lic/p 22/05