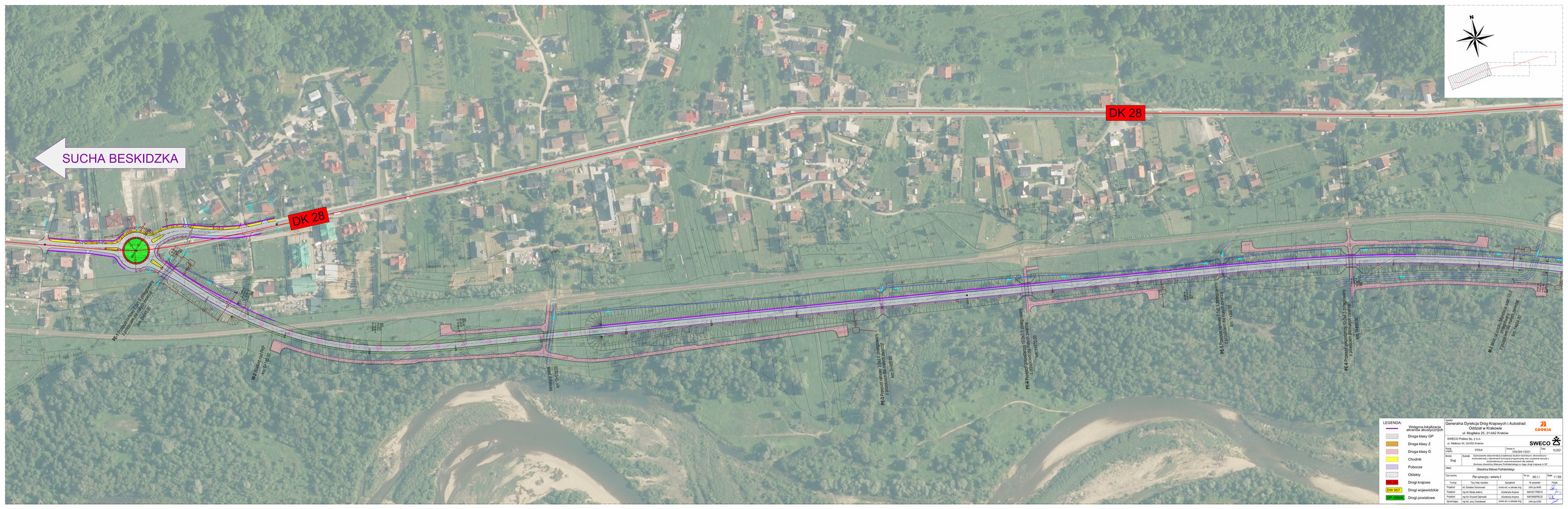

SUCHA BESKIDZKA
DK 28
DK 28
PE 2 Przejście dolne 1 (DK 1 x 2,5 przęsłowy) z przekładką ciągu pieszego i rowerowego km: 19+640,00
M 2 Most nad rzeką Rajbrot km: 19+180,00
PE 3 Przejście dolne (DK 2 x 2,5 przęsłowy) z przekładką ciągu pieszego km: 21+000,00
PE 4 Przejście dolne (1 DK x 2,5 przęsłowy) z przekładką ciągu pieszego km: 21+470,00
PE 5 Przejście dolne (1 DK x 2,5 przęsłowy) z przekładką ciągu pieszego km: 21+600,00
PE 6 Przejście dolne (1 DK x 2,5 przęsłowy) z przekładką ciągu pieszego km: 21+840,00
M 3 Most nad rzeką Milówka, zakres 8,0 z przekładką ciągu pieszego km: 21+940,00
LEGENDA:
Wstępna lokalizacja ekranów akustycznych
Droga klasy GP
Droga klasy Z
Droga klasy D
Chodnik
Pobocze
Obiekty
DK 28
Drogi krajowe
DW 957
Drogi wojewódzkie
Drogi powiatowe
Zamawiający:
Generalna Dyrekcja Dróg Krajowych i Autostrad
Oddział w Krakowie
ul. Mogilska 25, 31-542 Kraków
GDDKiA
Wykonawca:
SWECO Polska Sp. z o.o.
ul. Wielicka 30, 30-552 Kraków
SWECO
Projekt budowlany
Nr kontraktu: 419/24
Umowa nr: 419/ZN-I/2021
Data: 10.2022
Branża: Drogi
Tytuł: Opracowanie dokumentacji projektowej studium techniczne, ekonomiczno-środowiskowe z elementami koncepcji programowej oraz uzyskanie decyzji o środowiskowych uwarunkowaniach dla zadania: „Budowa obwodnicy Maków Podhalański w ciągu drogi krajowej nr 28"
Obwodnica Maków Podhalański
Tytuł rysunku: Plan sytuacyjny - wariant 3
Nr rys.: MS.1.1
Skala: 1:1 000
Funkcja
Imię i nazwisko
Specjalność
Nr uprawnień
Podpis
Projektant
Projektant
Projektant
Sprawdzający
mgr inż. Monika Jodłowska
mgr inż. Krzysztof Zabrowski
mgr inż. Jerzy Chodorowski